上海畫報

民國十七年七月十五日

墻脚破裂不早脩補墻必傾圮身體衰殘不早培補危殆亦猶是也生命之源在乎清潔強健之血液因而智者定必顧及其血液如覺缺弱無力身體衰殘精神不濟等狀亟需補血健腦使鍵身強健有力為最需要韋廉士大醫生紅色補丸為天下馳名補血健腦之聖藥並無他藥可能駕乎其上也功力無分男女老幼之韋廉士大醫生紅色補丸凡經售西藥者均有出售或直向上海江西路六十號韋廉士醫生藥局函購每一瓶大洋一元五角每六瓶大洋八元郵力在內

奉送新刊小書

敝局印有精美小書名曰今日中國之所需者祈寄一明信片至上海敝藥局原班郵奉一冊不取分文

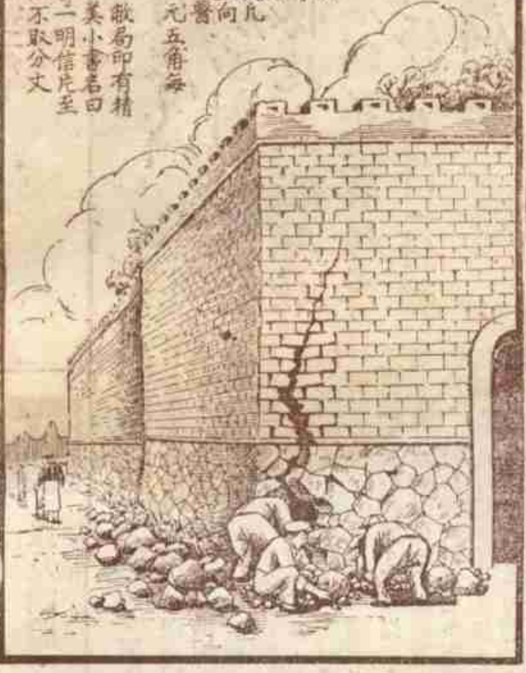

▲本報價目 本埠每月四角三月一元一角半年二元二角全年四元四角外埠連郵力每月四角五分三月一元二角五分半年二元五角全年五元一律大洋郵票以一分為限以上九五折算館址上海望平街第七號

◀第三七二期▶

▲廣告刊例 新聞欄中(面議)中縫欄內分四格每格每次八元半格起碼(封)封面廣告每格每次六元半格起碼

上海畫報

▶每三日出一張售大洋四分◀

中華郵政特准掛號立券之報紙

紋盤牌香烟

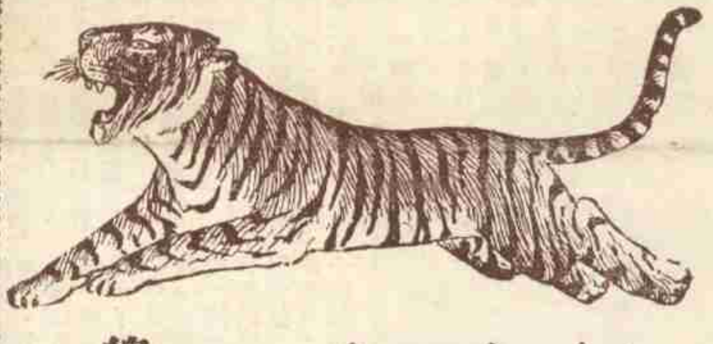

漏卮

▲「漏卮」酒盅之有裂痕者也、

▲昔人謂無形消耗、日積月累、以[illegible]損失巨款、恒以漏卮爲比喻、

▲査海關報告、西藥入口、歲有巨萬、如此年復一年、此極大之漏卮、尤應及早抵塞者也、

▲今永安堂發行猛虎商標四種名藥、能治內外百病、如萬金油、八卦丹、頭痛粉、清快水、均爲國產藥材所製成、暢銷國內外、每年挽回利權甚多、亦即抵塞漏卮之意也、

總發行上海虎標永安堂

北四川路八十九號

電話 北二七三六

上海瑞文印刷所代印

雲裳

是中國第一家首創新裝的大公司內分

服裝部 禮服舞衣 時裝便服 大衣披肩 內衫

印染部 聘有藝術化學技師自印新類花樣

裝飾部 爲便利顧客而備照批價出售非常便宜

地址靜安寺路一二二辛

電話西一千五百十九號

觀天著丹陽恨并示空我
大雅淪亡后周郎顧曲新揚湯謂
止沸一笑抵兼金懷抱無瑕璧歌
風似飲醇內家妝束好華貴軼群離
倫 玉著飾士家貴族婦人自得一種雍
容華貴氣象
辟支

怨歌行

（圭木）

流泉自涓涓。各自東西去。何時入江海。及早勞挹注。
有竹求作籬。此意無人知。甘爲籬中花。劾死不肯移。
作繭庶自縛。自縛繭中樂。盈盈縲絲女。柔絲莫輕搦。
夏雲多奇幻。莫化蝴蝶飛。蝴蝶有雄雌。邛岫將安歸。

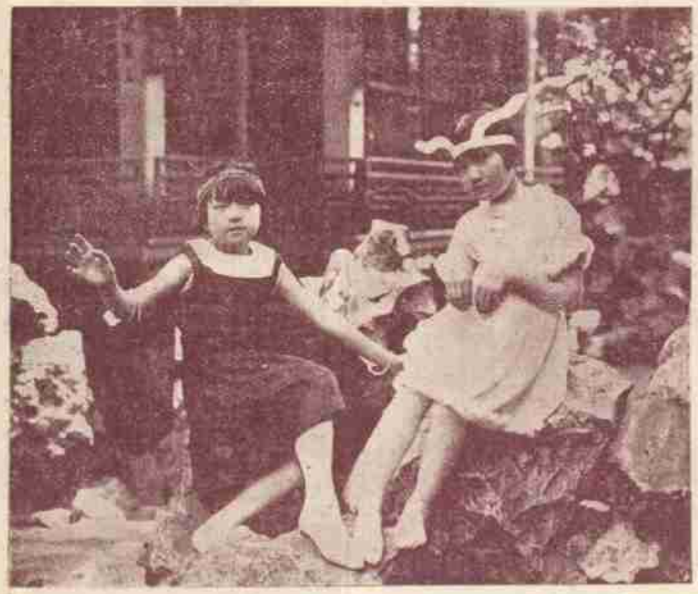

王月仙金嬿麗女士

蝴蝶音樂歌舞社將自義勇遊藝會表演作羅之一幕

朱傳茗習京劇之先聲

（舍予）

日前往大世界觀崑劇、晤陳小田君語予曰、傳茗將改串京劇、已先開課、首爲說醉酒、并言其記腔甚速、且能知工尺字、惟字音尚一時不能純正、如上九重之九字、仍念作「幾」字、按朱爲崑班台柱、臉上戲情、稍欠充足、是其疵處、手段扮相唱念、尚頗佳妙、崑曲與皮黃不同之點甚多、由崑改造、功候又自不同、或謂棄崑未免可惜、若偶一改串、尚無礙于本來、終恐潛移默化、失之龐雜、有心人誠不忍見崑曲人材淪入別派、此論想亦爲主事者所贊同也、論朱質美、使初學皮黃、必已早露頭角、亦何致現爲祇取二十五金月薪之台柱、崑劇之不值錢、於此可見、予爲此稿、惟願傳茗、一方仍致力原有之崑、勿稍餒志、一方則不妨偶習一二京劇以爲副作、小田君其謂予言爲然否、

兩路同人會小香檳之兌獎交涉

（瘦鶴）

春間、海上小香檳票發行一時、乃有滬寧滬杭甬兩路同人會者、爲欲籌款自建會所起見、得該路當局之同意、亦發行一種小香檳票、每票一元、中獎號碼、則照上海春季大香檳辦理、及揭曉、得獎者頗不乏人、惟有無錫車站轉售與該地某報販之一票、已得附獎四十元、而至前日始托人到會兌領、遂爲該會辦事員所拒、緣該票背面、印有「本票得獎後須于六月三十日前到會領兌」小字一行、至前日已交七月份、限期早過、自難照兌也、某報販猶不甘、後挽該會會員某君到會交涉、其理由謂前有某票得獎、原票已失、該會尚許憑保照兌、則可知雖訂章程、亦有通融之餘地、何能厚彼薄此、該辦事員不能答、因擬報告該會執行委員會、付諸公議、但報販方面、亦頗有好事者爲之協助、最後所決如不能滿意、竟擬訴諸法律焉、

棄音樂而從事筆墨之傅彥長

（颺）

藝術家傅彥長君、爲商務書館小學理科歷史等教科書編輯傅運森先生之公子、曾肄業于南洋公學中院、任教職于龍門師範、音樂一門、極有研究、能以古人詩詞譜以新聲、其敏慧殊不在黎錦暉之下也、傅任龍門教職時、年僅二十三四、頗不爲學生所重、乃辭去、赴日本留學、兼爲華僑子弟教讀、以維生活、回國後、遂稍稍露頭角、人多以音樂家稱之、繼後又起游美之意、貨其鋼琴、得三四百金而成行、居美二載、半工半讀度日、及返、名益大噪、然不一年、傅之行志突變、自稱爲已成落伍之音樂家、竟棄曲譜于字簏、不復與人談樂事、近則浸淫文藝、常喜執筆作小說劇本之屬、分投南光及申報藝術界、化名曰「穆羅茶」、是以人無知者、且「穆羅茶」三字、字音既怪、義又不可索解、或有叩其意者、彼亦不能答、但謂、此化名耳、隨手拈來、何必求解、至其平日之行動言論、則尤多異于常人者、故友朋多以超然派之藝術家目之、傅亦怡然自承焉、

小報告

名坤伶蔣麗霞現出演湖州、連日演其拿手好戲、金山寺、白門樓、玉堂春等劇、大受歡迎、蔣登台後、座價由二角增爲一元、每日滿座、其魔力可謂大矣、（鷗）

春明新史（一）

（栩水）

楔子 深巷賣花來村人入幕 高軒驟馬到羽士登龍

却說北京地方、歷代在這裏建都、是幾千年來的政治中心點、凡是要作官的人、要想發展、總得到北京來活動活動、至於原住在北京的人、更不用提、十家倒有九家和官字兒發生關係、作官的人、是掙錢不賣力的、辦事以外、尋樂兒的時候有的是、所以北京人說、人生在世、吃一點、喝一點、樂一點、老三點兒、因爲北京人的人生觀、是老三點兒、由需要有了供給、花天酒地、聲色歌舞之場、甲於華北、而且尋樂兒的、多一半是作政治生活的人、往往許多社會趣談、風流佳話、都作了政治背景、所以北京的繁華世界 和別處城市不同、望大處說一點、和內政外交、國家安危、都有密切的關係、要證明這件事、却也不難、只問一問賣花的快嘴劉、便能知道、這快嘴劉是北京廣安門外豐台鎮的人、說起豐台鎮、這是到華北內人、若先要知道的一個好地方、在前清時候、鐵路未通、交通不便、那要就成了很有名的市鎮、因爲那地方、週圍有十幾里地的面積、全是花圃、

北平名坤伶馬艷雲便裝近影

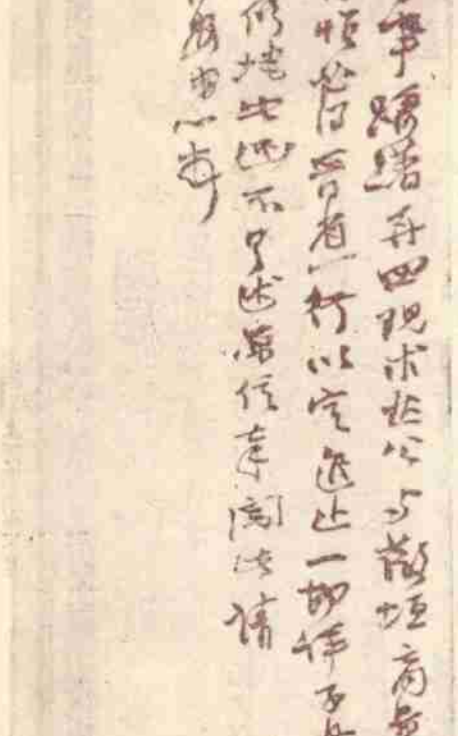

趙撝叔（之謙）先生手札真蹟（十二）

請常到
同孚路威海衛路南首八號的
鳳凰
俱樂部去
佈置純用藝術眼光
特點 不用舞女儀賂售門票每晚有著名舞女歌劇表演特備上等西餐各式洋酒冷飲並有露天舞場更宜於夏夜厭舞爾臨一試更知優美包可十分滿意
星期日有茶舞大會

凡寄本報信件、以後仍請逕寄上海四馬路望平街七號、以期簡捷

□題王艷芳秋芳五花洞 (丹翁)

眞假金蓮此劇。瓜瓜叫。艷芳與秋芳最妙。姊妹。新腔妙至此。誰知道我早在樂府逢君兩票。扮相過人。又豈僅誇宮。調到將來。便應分曉。搶杜撐臺也似那東京鬧。別開捧壞了君家逸少。

申園的狗 (瘦鵑)

康瑙脫路上、有一箇新賽狗場出現了、西名喚做The Shanghai Greyhound Club 當初該會中有一位董事、曾和我商量、要題一箇中國名稱、必須明白而簡單的、我想起了詩經上盧令令的句兒、恰和狗相關、因便拈了令令兩字給他、但他們董事部中、以爲兩箇字不如一箇字好、於是定名爲申園、

申園的狗、都是外國來的一種獵狗、長長的鼻子、狹狹的身體、兩眼很尖銳、四腿很細削、平日慣於獵狐獵兔、奔逐在森林叢薄之中、如入無人之境、與別種狗不同、此次運到的狗、雖有一百多頭、而抽籤租與會員的、不過七十多頭、抽得的每年出租費一百二十元、每月出月費十六元、由會中練狗的西人代爲訓練飼養、新華銀行行長黃明道君的夫人抽得一條好狗、喚做鴿兒、Bill 名醫蕭智吉君抽得的一條、也很不弱、命名開伍長Corporal K. 將來與賽時、這兩條狗定有常奪錦標的希望、

會員們抽得了狗、可由自己題名、要是題得雋妙、大有意味、中國諸狗題名、可惜好的不多、比較有味的、有「玄袍」Black Gown「烟」Smoke「金色的羞容」Golden Blush「眞淑女」Real Lady「淡酒」Light Ale「女郎」Girlie「怒雲」Storm Cloud 諸名、有一位陸君、也抽得一狗取名 Bully-ho、諧音爲「跑來好」、那知第一次參與試賽、偏偏跑來不好、只跑了半箇圈子、就跑回來、這一條狗、眞可稱得是懶狗了、

狗的吸引力大極了、每一次比賽、總能吸引千千萬萬的人前去、凡是看的人、賭的人、辦事的人、訓練的人、以及人力車夫汽車夫電車公共汽車的司機人賣票人……等等、都是直接間接的爲狗而忙、目前賽狗場已有申園明園兩家、每星期已有四次賽狗、將來第三箇賽狗場開幕、那就夜夜有賽狗看了、那時怕要有半上海的人、一箇箇爲狗而忙咧、

□東山翠雨□ (王濟遠先生名作)

□名坤伶新艷秋□ (梅生攝)

黃膺白與蔡公時之特別撫恤金 (醉葉)

前外長黃膺白氏與蔡公時生前交誼甚深、蔡死、黃氏哭之慟、遣人賚五百金、資蔡之家屬、其家祇領之餘、當即具收條、並向黃致謝、既而國府議撫恤、數未定、外部決例外賻千金、蔡家屬聞訊遣人往領、則部中人曰、五百金在斯、另半即前黃部長墊付者是、其併具收條來、換此半數去可矣、其人返報命、蔡家屬始恍然、惟以拙于經濟、非千金不辦、乃挽蔡友孫蓋唐赴部詢究竟、按向例、部員身故、須加給薪水兩月、蔡生前隸外部、其職適當於所謂參事上行走者、月俸二百五十金、如蔡之以身殉國、此特別撫卹之一千金者、蓋不在此數也、則此二月俸金之五百金者、亦分所當然、特在蔡北上前、曾透支薪水、其數亦適合此兩月俸給、則此五百金者、又似已無容再議矣、惟聞孫君赴部之結果、王部長以蔡公爲國殉難慘死、爲曠代烈士、不能以常例計、故孫君乃得換千二百五十金返滬復命矣、

□李登輝家門禁森嚴 (爲恢)

江灣復旦大學校校長李登輝氏、年高學博、品直行方、任職多年、爲教育界中人所一致推重、而李氏尤能獨具隻眼、絕不參問政局、與黃任之輩、又不可同日而語矣、李氏眷屬、年前本居江灣、及去春革軍攻滬之役、遷滬市後、現自賃一幢屋於北四川路底來志里之五十號、家中一妻二子、其樂融融、惟李氏不好酬應、友朋及學生之來訪者、叩關後猶不能直入、須經一小鬟自門隙中授出一紙、令客書就姓名與來訪之事由、遞入後、交小鬟入呈李氏、如李氏謂可納者則納之、否則拒之、若李氏本人已出、而客實有要事者、則可鵠立門外、倚牆作候、隔扉留交小鬟、始終不得入焉、他若送信人及僕役之輩、尤不容措足半步、有事必伺候門外、每見短衣青衫之流、席地而坐達一小時之久、故凡曾一度造李府者、莫不嘆爲門禁森嚴云、

□李桂芳死矣 (醉葉)

大舞台之小生李桂芳、素負南方第一小生之盛譽、大舞台主人黃君甚器重之、由共舞台掉至大舞台、按月包銀三百元、實爲海上小生中所僅見之鉅大包銀也、不料在近日、忽患病輟演、初延某中醫診治、斷定爲傷寒症、服藥後未見痊癒、忽循其至友苗勝春之議、延某西醫診視、醫斷爲有食積、亟與瀉劑、詎一瀉之後、熱度劇增、實則李已數日未進食矣、至陰歷廿五日病革、乃亟舁至廣慈醫院、院醫謂已不及施救、乃扛回寶康里寓所、至前晨（廿六日）九時、遂一瞑不視、其夫人張少泉哭之慟、黃老班聞而哀之、將加以撫恤云、

□上期日本電影女明星係「川夏靜江枝」之誤特更正

□自由鐘畔之賢伉儷□ 程玉菁與其夫人（容我攝於兆豐花園）

收毒之神

收毒之神發起法寶而五毒消滅

康士醫生藥局有鑒於此特聘化學家精製良藥名曰如意膏乃是天下馳名消毒靈藥凡皮膚有毒各症一經敷用收效如神如意膏並非尋常油膏係用最新科學方法所特製內涵八種珍品功專滋養潤清涼拔毒生肌收功神速因而癬治疥瘡刀割火燙水泡蟲螫濕瘡跌傷等症如尊處無從購買如意膏祈即寄郵票大洋六角至上海江西路六十號草康士醫生藥局原班郵奉一盒可也

艾羅補腦汁

▲服之聰明
▲服之康健

有不可思議之効力

大瓶二元　小瓶一元二角半

上海中法藥房總發行

百齡機

有意想不到之效力

中瓶一元　大瓶二元

服後效驗

第一步　第二步　第三步

九福公司製藥廠

大東旅社對門

精美食品

冰淇淋　每客一角半

一品大包　每只一角

電話中央五三一四

法租界

中華義勇團 遊藝大會

（公告二）

地點　華龍路顧家宅花園
日期　七月二十一二十二晚八時至三時
券價　每人一元
售券處　各大商店
籌備處　愛多亞路三十九號辦公處

國技　李景林君夫婦之舞劍　國民政府國技館同志之武術
京劇　各大票房之名票會串　各大舞台之藝員
新劇　新劇明星表演新編名劇
電影　合國產影片於一國賽如開影片之展覽會
烟火　北伐成功烟火戲占地面三十丈巨大工程為上海從來所未有
燈會　甯波四月半會三北高蹺會廣東獅會揚州都天會之絲竹會各團體燈會
歌舞　聘閨秀淑媛及女學舞蹈家表演各種最新式之歌舞
跳舞　集海上各舞場之中西舞星及表演各種神舞裸舞
群芳　名校書五十會唱
雜耍　凡上海之灘簧戲法口技魔術應有盡有
音樂　中西曲及絲竹家之會奏與獨奏「細目容續告」

大東舞廳

大東旅社內

舞場地方寬舒……舞女美麗善舞！
地板光音樂雅……招待更為週到！
中餐西餐精美適口！
應有盡有十全十美！

■涓涓不塞　漏卮可怕

諸君試看各處來信、所用牋封、大都為東洋連史所製、不識感想如何、其實物美價廉、無過於利用牋封也、上次列茲不限價辦法、原期簡便、不意來函詢問、反多周折、茲為簡單的規定如下（一）普通用牋闊均七寸白連史厚如手邊之『利用連史』印者、每千張一元六角、如要加厚、則用『雜地紙』印、每千張二元四角、或用『夾連』即海月牋印、每千張三元二角、（二）普通信封、小者長六寸、（即廿四戶）每千二元四角、大者長八寸、七寸半、（即十五戶）每千四元、更大者長八寸（即十二戶）每千四元八角、（三）普通印刷均印紅色、不另加收印工、如須印牌號印、每千信封印工三角、（牋封同例）但如兩面印、每面另加色、各加三角、如須特製楷書鋅版、或彩牌可用銅版、另加版費、信封六角、信牋一元、附書版永存可用、（四）如印發票、價與信牋相同、來函請寄上海梅雪路家庭工業社、如索全份牋封式樣、請附郵票一角、即當掛號寄奉不誤、

完全國貨地球牌 殺蚊香

本蚊香所含主要成分多量除蟲菊其餘配合各質料均屬無臭無毒妙在通宵燃點不傷腦體批發從廉

功效
長江以南諸省多蚊區域燃點地球牌殺蚊香殺滅蟲類靈效無比
黃河以北諸省少蚊區域燃點地球牌殺蚊香殺滅白蛉子其效力與殺蚊同試用便知

上海五洲大藥房總發行　總店四馬路　分店鐵大樓
各埠五洲分店及各大藥房均有出售

頭痛發熱

BAYER　拜耳大藥廠

註冊商標

德國拜耳阿司匹靈